

State of Tax, Legal & People
Webcast serie

Regeerakkoord

De fiscale plannen in een breder perspectief

22 maart 2022



Welkom

- Wordt dit webinar live bekeken, dan komt u in aanmerking voor 1 PE-punt
- Met de knop '[Stel een vraag]' kunt u direct uw vragen stellen
- Voor overige vragen kunt u terecht bij uw PwC-adviseur of vul het formulier in op pwc.nl
- Webcast en presentatie worden achteraf beschikbaar gesteld
- Evaluatieformulier achteraf

Agenda

1. Belastingheffing van ondernemingen -
in internationaal perspectief
2. Belastingheffing van individuen
3. Algemene reflectie op het Regeerakkoord
4. Klimaat en energie
5. Fondsen
6. Financierbaarheid van ambities



Belastingheffing ondernemingen

Regeerakkoord 2021-2025:

- Invoering CFC maatregelen Commissie Ter Haar
- Invoering OESO Pijler II (zie ook hierna)
- Overige maatregelen grondslagverbreding
- Lage Vpb-tarief / schijflengte Vpb

| Schijf (2022) | Tarief (2022) |
|-------------------------|---------------|
| Tot en met 395.000 euro | 15% |
| Vanaf 395.000 euro | 25,8% |



Ontwikkelingen OECD/EU:

- OECD: Pijler 1 en Pijler 2
- EU Concept-Richtlijn Pijler 2
- EU Voorstel / Concept-Richtlijn Own Resources
- EU Concept-Richtlijn ATAD 3

Agenda

1. Belastingheffing van ondernemingen -
in internationaal perspectief
2. Belastingheffing van individuen
3. Algemene reflectie op het Regeerakkoord
4. Klimaat en energie
5. Fondsen
6. Financierbaarheid van ambities



Vindt u het redelijk om naast een vermogensinkomstenbelasting (box 3) ook een vermogensbelasting in te voeren?

- A) Ja
- B) Nee
- C) Alleen als eenmalige crisisheffing



Belastingheffing van individuen

- **Bedrijfsopvolging**
Verbetering bedrijfsopvolgingsfaciliteiten en tegengaan oneigenlijk gebruik
- **Excessief lenen**
Verhoging leningsgrens van 500.000 naar 700.000 euro
- **Hypotheekrenteaftrek**
Voortzetting ingezette afbouw
- **Jubelton**
Reductie verruimde schenkingsvrijstelling eigen woning per 2023 en einde per 2024

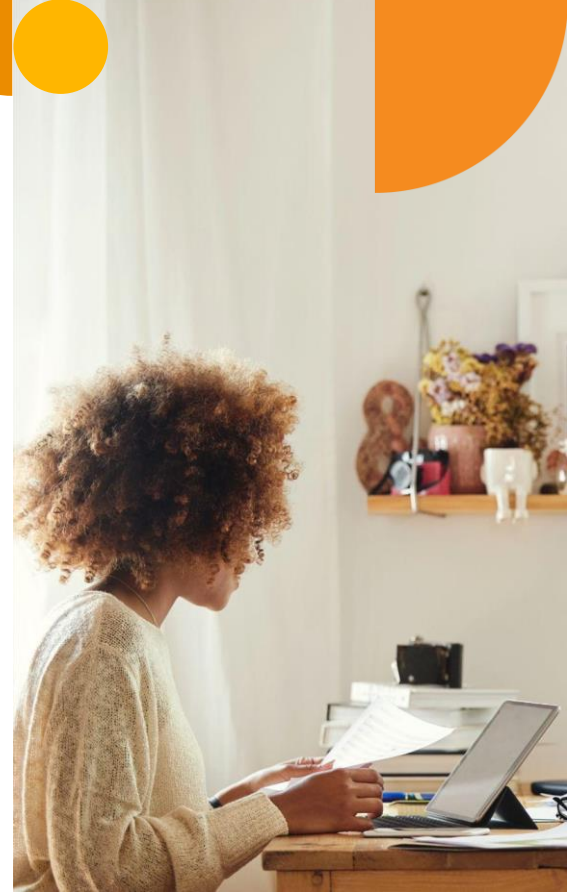

Belastingheffing van individuen: box 3

- Kerst-arrest: HR 24 december 2021
- Massaal bezwaar 2017 t/m 2020 toegekend
- Grote openstaande vragen:
 - Hoe wordt werkelijk rendement berekend?
 - Alleen rechtsherstel als bezwaar is gemaakt?
- Herziening box 3
 - Heffing over werkelijk rendement per 2025?
 - PwC-onderzoek: datapunten grotendeels beschikbaar



Vindt u het redelijk om naast een vermogensinkomstenbelasting (box 3) ook een vermogensbelasting in te voeren?

- A) Ja
- B) Nee
- C) Alleen als eenmalige crisisheffing



Introductie ESG-animatie (Green Taxes)



Op de PwC landingspagina [‘Managing tax and energy transition’](#) vind je meer ESG-animaties.

1. Carbon pricing
2. Value chain
3. Hydrogen
4. Mobility
5. Future of Work

Agenda

1. Belastingheffing van ondernemingen -
in internationaal perspectief
2. Belastingheffing van individuen
3. Algemene reflectie op het Regeerakkoord
4. Klimaat en energie
5. Fondsen
6. Financierbaarheid van ambities



Agenda

1. Belastingheffing van ondernemingen -
in internationaal perspectief
2. Belastingheffing van individuen
3. Algemene reflectie op het Regeerakkoord
4. Klimaat en energie
5. Fondsen
6. Financierbaarheid van ambities



Klimaat en energie



Fondsen



Financierbaarheid van ambities



Drie inzichten om mee te nemen



Bij grote maatschappelijke vraagstukken zullen publieke en private partijen moeten samenwerken.



Zoek de synergie tussen de doelstellingen van jouw onderneming en die van het fonds



Maak een bewuste (politieke) keuze waar de rekening moet komen te liggen.

Ter afsluiting

- Vragen? Neem dan contact op met uw PwC-adviseur of laat het weten bij de evaluatie.
- Bekijk deze webcast of presentatie in een [later stadium](#)
- **Blijf op de hoogte:** meld u aan voor onze PwC Belastingnieuws-mailing op [pwc.nl](https://www.pwc.nl)
- Kijk op [pwc.nl/evenementen](https://www.pwc.nl/evenementen) voor de overige onderwerpen van 'State of Tax, Legal People'
- Wilt u het evaluatieformulier invullen?

Contact



Mariska van der Maas
Winstbelastingen
T: +31 6 24221029
E: mariska.van.der.maas@pwc.com



Pjotr Anthoni
ESG/belastingheffing individuen
T: +31 6 10917345
E: pjotr.anthoni@pwc.com



Michel van Dun
Internationale belastingheffing
T: +31 6 10421199
E: michel.van.dun@pwc.com



Denise Kors
ESG
T: +31 6 13444655
E: denise.k.kors@pwc.com



Jan Willem Velthuisen
Chief economist
T: +31 6 22483293
E: jan.willem.velthuisen@pwc.com



Selwyn Moons
Public Sector
T: +31 88 792 7107
E: selwyn.moons@pwc.com



Bedankt!



© 2022 PwC. Alle rechten voorbehouden. Niet voor verdere verspreiding zonder toestemming van PwC. "PwC" verwijst naar het netwerk van lidfirma's van PricewaterhouseCoopers International Limited (PwCIL), of, zoals de context vereist, individuele lidfirma's van het PwC-netwerk. Elke member firm is een aparte juridische entiteit en treedt niet op als agent van PwCIL of een andere member firm. PwCIL levert geen diensten aan klanten. PwCIL is niet verantwoordelijk of aansprakelijk voor het handelen of nalaten van een van zijn lidfirma's, noch kan het de uitoefening van hun professionele oordeel controleren of hen op enigerlei wijze binden. Geen enkele lidfirma is verantwoordelijk of aansprakelijk voor het handelen of nalaten van een ander lidfirma, noch kan het de uitoefening van het professionele oordeel van een ander lidfirma controleren of op enigerlei wijze een ander lidfirma of PwCIL binden.